

SEUS DIREITOS COM O ICE (IMIGRAÇÃO & FISCALIZAÇÃO ALFANDEGÁRIA)

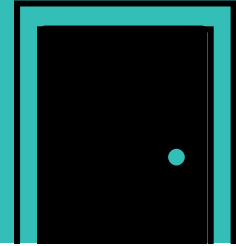

NÃO ABRA A PORTA!

SE COMUNIQUE PELA JANELA OU PELA PORTA FECHADA.
OS AGENTES SOMENTE PODEM ENTRAR NA SUA CASA COM UM MANDADO DE BUSCA EMITIDO POR UM TRIBUNAL DE JUSTIÇA E ASSINADO POR UM(A) JUIZ(A). (VEJA O EXEMPLO NO VERSO)

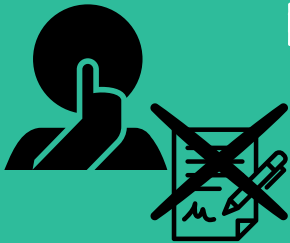

PERMANEÇA EM SILÊNCIO E NÃO ASSINE DOCUMENTO ALGUM

VOCÊ TEM O DIREITO DE PERMANECER CALADO.
DIGA EM VOZ ALTA QUE VOCÊ NÃO IRÁ RESPONDER PERGUNTAS OU ASSINAR UM DOCUMENTO SEM A PRESENÇA DE UM(A) ADVOGADO(A).



NÃO DÊ CONSENTIMENTO A UMA BUSCA SEM MANDADO

VOCÊ TEM O DIREITO DE NÃO DAR PERMISSÃO PARA ENTRAR, CHECAR SUA CASA, CARRO OU SEU CORPO A NÃO SER QUE APRESENTEM UM MANDADO DE BUSCA ASSINADO POR UM(A) JUIZ(A).



TIRE FOTOS, FILME E ANOTE DETALHES

INFORME AO AGENTE QUE VOCÊ ESTÁ USANDO SEU DIREITO DE REGISTRAR.



RELATE A ATIVIDADE À LINHA DIRETA DE DEPORTAÇÃO DA WAISN.

NÓS TEMOS EQUIPES DE PRONTA RESPOSTA QUE PODEM VERIFICAR E DOCUMENTAR ATIVIDADES DO ICE E OFERECER SUPORTE ÀQUELES QUE FORAM AFETADOS.

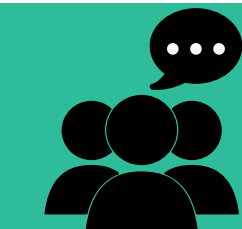

FIQUE CONECTADO(A)!

SE INSCREVA PARA RECEBER MENSAGENS DE TEXTO ENVIE A PALAVRA WAISN PARA 509-300-4959 NOS SIGA: [FACEBOOK.COM/WAISNORG](https://www.facebook.com/waisnorg)



WASHINGTON IMMIGRANT
**SOLIDARITY
NETWORK**

1-844-724-3737

REVISED 6/2023

[WAISN.ORG](https://www.waisn.org)

United States District Court

SOUTHERN DISTRICT OF FLORIDA

In the Matter of the Search of
Name, address or brief description of person or property to be searched
RESIDENCE OF LAZARO GONZALEZ, LOCATED AT
2319 N.W. 2ND STREET, MIAMI, MIAMI-DADE
COUNTY, FLORIDA

SEARCH WARRANT

CASE NUMBER:

TO: S/A Mary A. Rodriguez, U.S. Immig. & Nat. Service and any Authorized Officer of the United States

Affidavit(s) having been made before me by S/A Mary A. Rodriguez who has reason to

believe that [] on the person of or [x] on the premises known as above, (describe address/location)
THE RESIDENCE OF LAZARO GONZALEZ, LOCATED AT 2319 N.W. 2ND STREET, MIAMI, MIAMI-DADE COUNTY,
FLORIDA

in the SOUTHERN District of FLORIDA there is now
concealed a certain person or property, namely (specify the person or property)
THE PERSON OF ELIAN GONZALEZ, DATE OF BIRTH DECEMBER 8, 1993, A NATIVE AND CITIZEN OF CUBA.

I am satisfied that the affidavit(s) and any record testimony establish probable cause to believe that the person or property
so described is now concealed on the person or premises above-described and establish grounds for the issuance of this
warrant.

YOU ARE HEREBY COMMANDED to search on or before 5-1-0
(not to exceed 10 days) the person or place named above for the person or property specified, serving this warrant and
making the search (in the daytime - 9:00 A.M. to 4:00 P.M.) (at any time in the day or night as I find reasonable cause
has been established) and if the person or property be found there to seize same, leaving a copy of this warrant and
receipt for the person or property taken, and prepare a written inventory of the person or property seized and promptly
return this warrant to U.S. Magistrate Judge Hugo as required by law.

21 APR 2007 11:02 AM
Date and Time Issued

U.S. Magistrate Judge
Name and Title of Judicial Officer

Signature of Judicial Officer

ISSO É UM MANDATO DE BUSCA ASSINADO POR UM(A) JUIZ(A).

SEM ESTE DOCUMENTO, O ICE NÃO PODE LEGALMENTE ENTRAR NA SUA CASA OU VERIFICAR SEU CARRO, CORPO OU PROPRIEDADES.

SE SEU NOME OU ENDEREÇO ESTÁ ERRADO, ESSE MANDADO É INVALIDO.

ELE PRECISA CONTER UMA ASSINATURA DE UM(A) "OFICIAL DE JUSTIÇA"



Immigration and Customs Enforcement

Warrant of Removal/Deportation
Pursuant to Section 217

File No. _____

To any Officer or Employee of the United States Immigration and Customs Enforcement:

Pursuant to Section 217 of the Immigration and Nationality Act, an authorized officer of the United States Immigration and Customs Enforcement has ordered that

(Full Name of Alien)

who entered the United States at or near _____ on or about _____ is subject to removal/deportation from the United States, based upon a final order by:

- an Immigration Judge in exclusion, deportation, or removal proceedings
- a District Director or a District Director's designated Official
- the Board of Immigration Appeals
- a United States District or Magistrate Court Judge

be deported from the United States of America. I, the undersigned Officer of the United States, by virtue of the power and authority vested in the Attorney General under the laws of the United States and by his or direction, command you to take into custody and remove from the United States the above-named alien, pursuant to law, at the expense of appropriation "Salaries and Expense, Immigration and Naturalization Service, 2007", including the expenses of an attendant, if necessary.

(Signature of INS Official)

Field Office Director/Dallas, TX
(Title of Authorized Official)

(Date)

ISSO É UM MANDADO DE REMOÇÃO PROVENIENTE DE UM OFICIAL DE JUSTIÇA.

ISSO NÃO É UM MANDATO DE BUSCA.

ESSA ORDEM NÃO PERMITE AO ICE VERIFICAR SUA CASA, CARRO, CORPO OU PROPRIEDADES.

MAS, O ICE AINDA PODE PRENDÊ-LO(A) EM UM ESPAÇO PÚBLICO SE ELES APRESENTAREM ESSE MANDADO.